

Öffentliche Bekanntmachung

Der Gemeinderat von Üchtelhausen hat in seiner Sitzung am 01.09.2020 den Aufstellungsbeschluss vom 30.06.2020 aufgehoben und gemäß § 2 Abs. 1 BauGB die Aufstellung eines Bebauungsplans „Zeller Berg“ beschlossen.

Ziel der Planung ist die Ausweisung von Flächen für Einkaufsmarkt, Gewerbe, ärztlicher Versorgung und Wohnen. Letzteres unter besonderer Berücksichtigung des Bedarfs an altersgerechten Wohnformen.

Der Umgriff ergibt sich aus nachfolgendem Lageplan.

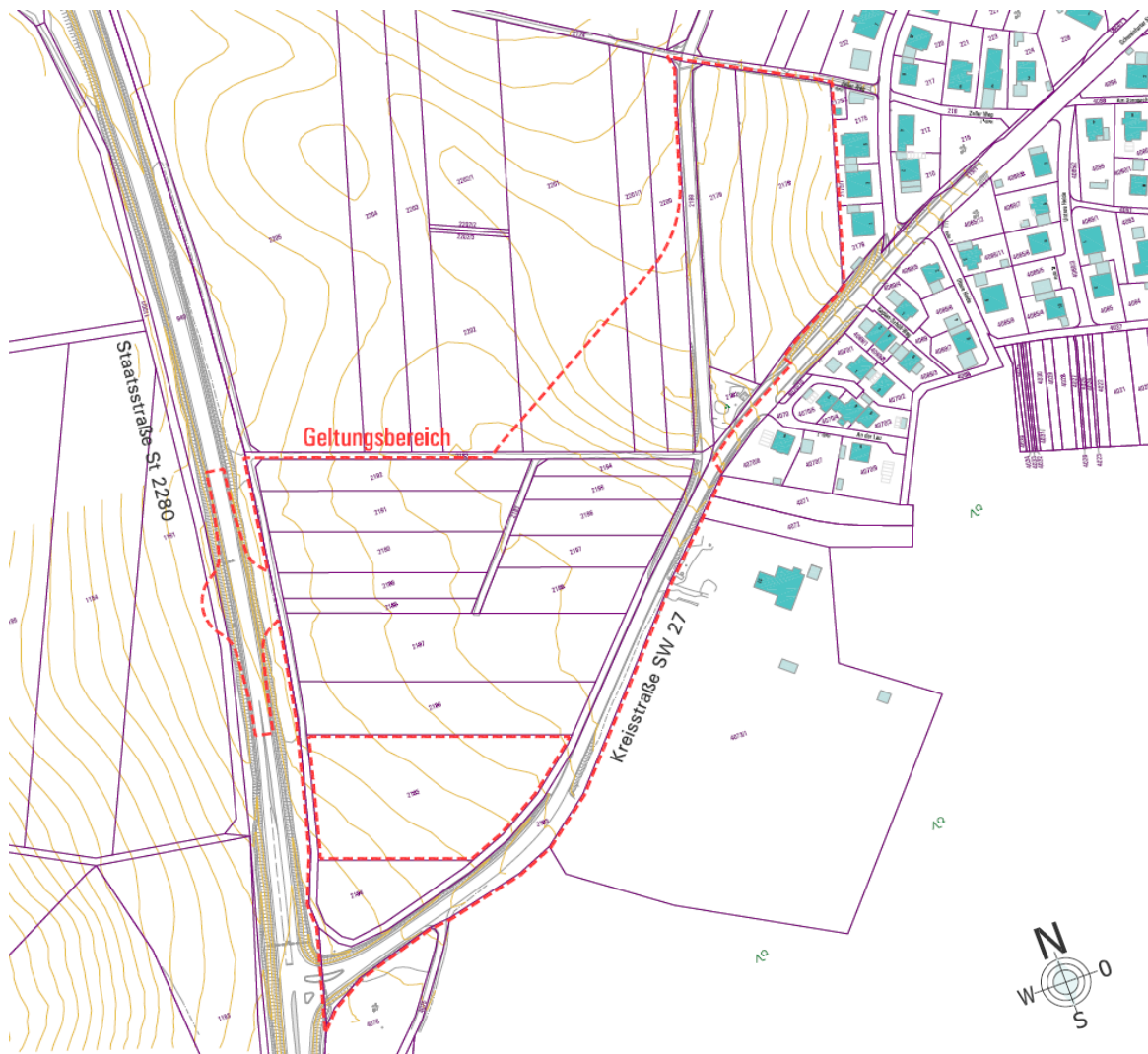

Der Geltungsbereich umfasst die folgenden Flurstücke:

Gemarkung Zell:

teilweise: Fl.-Nrn. 940, 1100/1,1151;

Gemarkung Üchtelhausen:

teilweise: Fl.-Nrn. 2182, 2183; 2200, 2201, 2201/1 und 2202

ganz: Fl.-Nrn: 2178, 2179, 2181, 2184, 2186, 2187, 2188, 2189, 2190, 2191, 2192, 2193, 2194, 2195, 2196, 2197, 2198 und 2199.

Üchtelhausen, 03.09.2020

Gemeinde Üchtelhausen

Johannes Grebner
1. Bürgermeister